



การไฟฟ้าส่วนภูมิภาค
PROVINCIAL ELECTRICITY AUTHORITY

วิทยขอตัดไฟ

เลขที่ ก.๓ กบข.(ปฮ.) ๑๖๖๓ /๒๕๖๒
ชื่อผู้รับ นายภักพงษ์ วงศ์พันธ์ุทา
ชื่อผู้ส่ง

วันที่ 15 ก.ค. 2562
ตำแหน่ง อก.ปบ.(ก๓)
ตำแหน่ง

ด้วย กบข.(ก.๓) จะขอตัดไฟเพื่อปฏิบัติงาน ใน ระบบจำหน่าย/สายส่ง/สถานีไฟฟ้า...สายส่ง ตั้งแต่ ABS_NCA1YS-05 ถึง ตามแผนผังสังเขป จำนวน.....๑.....แผ่น ดังนี้

ที่	ฟีดเดอร์	วัน/เดือน/ปี	ตั้งแต่เวลา	ถึงเวลา	ลักษณะงานที่ปฏิบัติและบริเวณ	จาก	ถึง	ผู้ควบคุมงาน
๑	๑๑๕ เควี.	๒๘ ก.ค. ๒๕๖๒	๐๙.๐๐น.	๑๒.๐๐ น.	ฮอทไลน์กระเช้า ๑๑๕ เควี ผบ.กบข.(ก.๓) เข้าดำเนินการ แก้ไขสายกรวด หัวเสา และ กรวดเฟรม ๑๑๕ เควี ขาด ชำรุด ต้นตรงข้าม บ.โอดานี สามพราน ต้นเสาที่ ๔๘ โดย ขอตัดไฟสายส่งตั้งแต่ ABS_NCA1YS-05 ถึง สฟ. นครชัยศรี และประสาน กฟ.สามพราน ขอตัดสายส่ง เปิด ABS_NCA๑YS-๐๗ บ.โ อดานี(สามพราน)ด้วย	ABS_NCA1YS- 05	สฟ. นครชัยศรี	นายอนุชา คำสีดา ๐๙๗-๑๙๗๓๓๓๗๙

หมายเหตุ:

พื้นที่ที่มีผู้ใช้ไฟได้รับผลกระทบ(ไฟดับ).....
ผู้ประสานงานการตัดไฟ ชื่อ นายอนุชา คำสีดา ตำแหน่ง พชง.๗ โทร ๐๙๗-๑๙๗๓๓๓๗๙
๑. มีสายเคเบิลใยแก้วนำแสง ๑.๑ มีโอกาสชำรุด ๑.๒ ไม่มีโอกาสชำรุด
๒. ไม่มีสายเคเบิลใยแก้วนำแสง

ลงชื่อ
(นายสมหมาย ชินดั่ง)
ตำแหน่ง กบข.ปฏิบัติงานแทน อก.บข.(ก.๓)

สำหรับแผนกควบคุมการจ่ายไฟ (ผคฟ.) กฟก.๓
เรียน อก.ปบ.(ก๓)

ผคฟ. พิจารณาแล้วเห็นควร

อนุมัติให้ตัดไฟตามคำขอ..... ฟีดเดอร์..... จาก.....ถึง.....
ในวันที่..... ตั้งแต่เวลา.....น. ถึง.....น. ตามใบสั่งทำสวิตซ์ซึ่งเลขที่.....
 อนุมัติให้ตัดไฟตามคำขอ..... ฟีดเดอร์..... จาก.....ถึง.....
ในวันที่..... ตั้งแต่เวลา.....น. ถึง.....น. ตามใบสั่งทำสวิตซ์ซึ่งเลขที่.....

ลงชื่อ
(.....)

สำหรับผู้อนุมัติ

ที่ ก.๓ กปบ.(คฟ.)

ขั้นตอนสวิตซ์ซึ่ง.....แผ่น

เรียน ผจก.

แผนผังแนบ.....แผ่น

อก.บข.(ก.๓),อก.วว.(ก.๓)

อนุมัติ และแจ้ง จป. เพื่อตรวจสอบความปลอดภัย

ผจฟ. (สถานี.....)

พร้อมทั้งลงข้อมูลแจ้งแผนดับไฟลงใน www.pea.co.th

เพื่อทราบ และจัดพนักงานเข้าปฏิบัติงานร่วมกับศูนย์ นครปฐม
ตั้งแต่วันที่.....น. เป็นต้นไป จนกว่างานจะแล้วเสร็จ

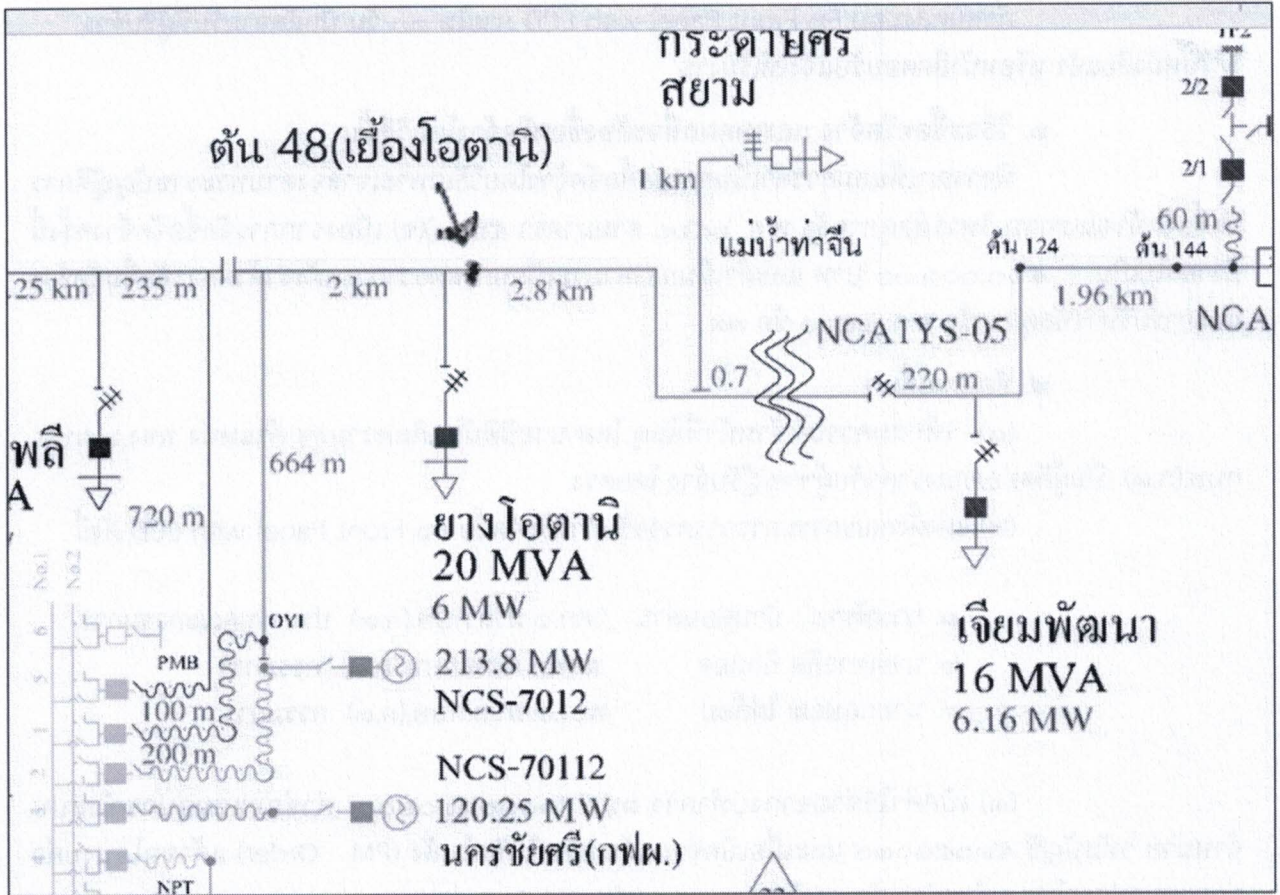

[Handwritten signature]